

Verwandte wiederfinden

Mit zunehmendem Alter wird die Familie immer größer. Das Problem dabei in unserer mobilen und globalisierten Welt: Kinder, Nichten, Neffen, Cousins und Cousinen, Enkel und Urenkel ziehen in andere Städte oder wandern aus – man sieht sich immer seltener. Das Internet bietet eine elegante Möglichkeit, die Familie übers Netz zusammenzubringen und den Kontakt aufrechtzuerhalten. Über verwandt.de erhält die gesamte Familie ein eigenes soziales Netzwerk. Zusätzlich legen Sie einen Stammbaum an und können online Ahnenforschung betreiben.

Ahnenforschung am PC

Auf der Internetseite www.verwandt.de erstellen und verwalten Sie den Stammbaum am Computer. Das Prinzip ist dabei das gleiche wie mit Stift und Papier: Zu jedem Familienmitglied geben Sie Daten wie Geburtstag, Geburtsort, Sterbedatum, verwandtschaftliche Beziehungen und weitere Details ein.

Der Vorteil der Internetvariante: verwandt.de erstellt aus den Eingaben automatisch einen Stammbaum. Alle Verbindungen zu Großeltern, Eltern, Kindern und Enkeln lassen sich per Mausklick in verschiedenen Varianten am PC-Bildschirm darstellen und ausdrucken.

Kostenlose und kostenpflichtige Funktionen

Alle wichtigen Grundfunktionen zur Stammbaumverwaltung und Kommunikation mit der Familie sind bei verwandt.de kostenlos. Wer möchte, kann ein Premiumabonnement kaufen (ab 5 Euro pro Monat) und dann Zusatzfunktionen wie PDF-Export, Sta-

tistiken und erweiterte Familienseiten nutzen.

Unsere Empfehlung: Die kostenlosen Basisdienste von verwandt.de sind fürs Erste vollkommen ausreichend. Die Zusatzdienste sind nicht mehr als nette Spielereien.

Ein weiterer Pluspunkt: Andere Familienmitglieder können mithelfen, den Stammbaum zu vervollständigen. Im Idealfall erhält jeder einen eigenen Zugang zum Stammbaum und führt ihn fort. Je mehr mitmachen, desto ausführlicher und detaillierter wird die Ahnentafel. Angemeldete Familienmitglieder können sich untereinander Nachrichten schicken, Fotos und eigene Biografien veröffentlichen. Mit der Zeit entsteht ein soziales Netzwerk ausschließlich für die eigene Familie.

Datenschutz: Familiendaten im Netz

In sozialen Netzwerken wie MySpace oder Feierabend.de ist es üblich, dass die Profildaten und Visitenkarten öffentlich und für jedermann im Internet sichtbar sind. Das ist bei verwandt.de anders.

Die privaten und teilweise vertraulichen Details wie Sterbedatum oder Religionszugehörigkeit sind ausschließlich für Familienmitglieder sichtbar. Nur wer zur Familie gehört, kann die Steckbriefe sehen oder ergänzen. Über ein Rechtemanagement lässt sich festlegen, wer zur Familie gehört und wer welche Daten sehen darf.

Dennoch bleibt ein Restrisiko. Sämtliche Daten werden nicht auf dem eigenen Computer, sondern im Internet auf den Rechnern von Verwandt.de gespeichert. Zwar versichern die Betreiber des Internetangebots, dass die Profildaten nicht weitergegeben werden, doch niemand kann garantieren, dass die Daten nicht von Unbefugten eingesehen oder missbraucht werden können.

Anmelden bei verwandt.de

Um bei verwandt.de einen neuen Stammbaum anzulegen, müssen Sie zunächst ein Benutzerkonto anlegen. Das geht folgendermaßen:

- Rufen Sie die Internetseite www.verwandt.de auf.
- Geben Sie auf der Startseite Ihren Vor- und Nachnamen sowie Ihre E-Mail-Adresse ein. Anschließend wählen Sie das Geschlecht und klicken auf **Anlegen**.

Hier geht's los
Bitte geben Sie Ihre Daten ein:

Mein Vorname
Christian

Mein Familienname
Müller

Meine E-Mail
christian.mueller@mirko.de

Mein Geschlecht
M W

Anlegen

Macht die Familie schon mit?

Bevor Sie sich anmelden und einen Stammbaum anlegen, sollten Sie sich erkundigen, ob nicht bereits ein anderes Familienmitglied bei verwandt.de einen Stammbaum angelegt hat.

Dann können Sie dort mitwirken. Das registrierte Mitglied muss Ihnen nur eine Einladung schicken. Wie das geht, steht im Abschnitt *Familienmitglieder zum Mitmachen einladen* (→ Seite 85).

- Die Anmeldung ist damit fast abgeschlossen. Sie können sofort loslegen und den Stammbaum um die ersten Familienmitglieder ergänzen. Wie das im Detail funktioniert, erfahren Sie im Abschnitt *Einen eigenen Stammbaum anlegen* (→ Seite 79).
- Bevor Sie fortfahren, sollten Sie jedoch die Anmeldung bestätigen. Sie erhalten dazu eine entsprechende E-Mail. Öffnen Sie Ihr E-Mail-Programm, und rufen Sie die neu eingetroffenen Nachrichten ab, oder schauen Sie online in Ihren Posteingang. In der Anmeldebestätigung klicken Sie auf die blau unterstrichene Verknüpfung *Richten Sie bitte jetzt ein persönliches Passwort ein*.

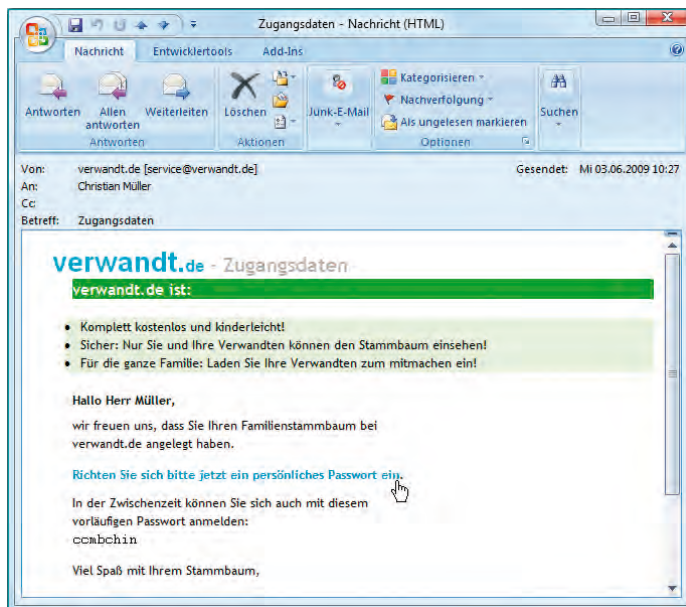

- Auf der nächsten Seite tragen Sie zweimal das Kennwort ein, mit dem Sie Ihren Stammbaum und Ihr persönliches Profil bei verwandt.de schützen möchten. Wählen Sie ein möglichst sicheres Kennwort. Wie Sie unknackbare und trotzdem leicht zu merkende Passwörter erzeugen, erfahren Sie im Abschnitt *Sichere und unknackbare Kennwörter* (→ Seite 146).

Persönliches Passwort einrichten

Bitte richten Sie sich jetzt ein persönliches Passwort ein. Anschließend gelangen Sie in Ihren Stammbaum.

Persönliches Passwort:

Passwort bestätigen:

Um verwandt.de nutzen zu können, benötigen wir noch Ihre Zustimmung zu unseren AGB.

Ich akzeptiere die [AGB](#) von verwandt.de.

[Zum Stammbaum](#)

Kreuzen Sie das Kontrollkästchen *Ich akzeptiere die AGB von verwandt.de* an, und klicken Sie auf [Zum Stammbaum](#).

- Mit Ihrer E-Mail-Adresse und dem persönlichen Kennwort gelangen Sie jederzeit in Ihren persönlichen Bereich bei verwandt.de. Hierzu klicken Sie in der oberen Navigationsleiste auf [Anmelden](#), geben die Zugangsdaten ein und klicken erneut auf [Anmelden](#).

Wichtig: Wenn Sie die Arbeit am Stammbaum beenden, sollten Sie per Klick auf [Abmelden](#) die Sitzung beenden. Damit verhindern Sie, dass andere PC-Benutzer unter Ihrem Namen Änderungen vornehmen oder private Daten einsehen können. Die Abmeldung ist besonders wichtig, wenn Sie an fremden Rechnern arbeiten – etwa im Internetcafé oder während der Pause am Arbeitsplatz.

Hallo Herr Müller ([Abmelden](#))

Einen eigenen Stammbaum anlegen

Dank der einfachen Bedienung ist es auch für Laien problemlos möglich, innerhalb kürzester Zeit einen umfangreichen Stammbaum aufzubauen.

- Klicken Sie in der oberen Navigationsleiste auf [Stammbaum](#).
- Es erscheint die erste Version des Stammbaums mit Ihnen als Mittelpunkt und Ursprung der Ahnentafel. Später können Sie jedes beliebige Familienmitglied als „Wurzel“ anzeigen lassen.

Das Prinzip zum Erweitern der Ahnentafel ist einfach:

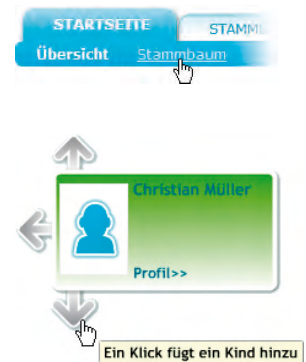



Über die drei grauen Pfeile können Sie Eltern (Pfeil nach oben), Geschwister und Partner (Pfeil nach links) oder Kinder ergänzen (Pfeil nach unten).

Klicken Sie zum Beispiel auf den Pfeil nach links und anschließend auf **Bruder**, **Schwester**, **Partner** oder **Partnerin**. Es erscheint ein Eingabeformular, in das Sie den Vor- und Nachnamen eintragen. Die Eingabe der E-Mail-Adresse ist freiwillig. Mit einem Klick auf **Mehr** erweitern Sie das Formular und können zusätzlich den Geburtsnamen und den Geburtstag ergänzen. Klicken Sie auf **Speichern**, um Ihre Eingabe abzuschließen.

- Der Stammbaum wird daraufhin um das neue Familienmitglied ergänzt. Wiederholen Sie die Schritte, um nach und nach den kompletten Stammbaum aufzubauen.

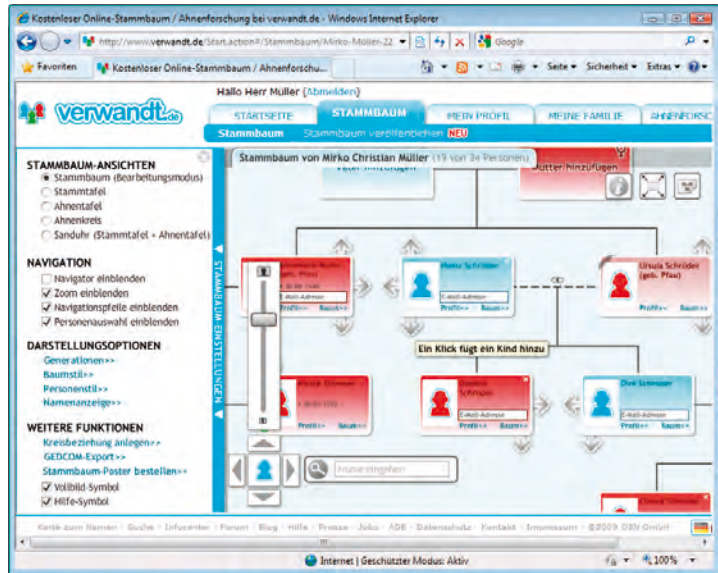

Große Stammbäume verwalten

Stammbäume können beliebig groß werden. Ahnentafeln mit mehreren hundert Familienmitgliedern sind keine Seltenheit. Damit bei großen Familien nicht die Übersicht verloren geht, lässt sich der Stammbaum in unterschiedlichen Ansichten darstellen. In der Stammbauman­sicht sind folgende Funktionen am wichtigsten:

- **Stammbaum verschieben**

Bei fünf oder mehr Familienmitgliedern wird es bereits eng auf dem Monitor. Um die Ansicht zu verändern, klicken Sie an eine beliebige Stelle innerhalb des Stammbaums, halten die Maustaste gedrückt und ziehen die Maus – mit weiterhin gedrückter Maustaste – nach rechts, links, oben oder unten. Alternativ können Sie zum Verschieben auch auf die Pfeilschaltflächen in der linken unteren Ecke klicken. Mit einem Doppelklick auf das blaue Personensymbol zwischen den Pfeilen zentrieren Sie die Ansicht.



- **Ansicht verkleinern und vergrößern**

Um eine Übersicht über den kompletten Stammbaum zu erhalten, können Sie den angezeigten Ausschnitt vergrößern oder verkleinern. Dazu klicken Sie auf den Schieberegler, halten die Maustaste gedrückt und verschieben ihn mit weiterhin gedrückter Maustaste. Schneller geht's, wenn Sie einfach am Mausexplorer drehen. Mit einem Dreh nach unten wird die Ansicht verkleinert, ein Dreh nach oben vergrößert sie wieder.



- **Familienmitglieder suchen**

Bei großen Ahnentafeln kann es passieren, dass Sie eine bestimmte Person nicht auf Anhieb finden. Geben Sie in das Suchfeld unten links einfach den Namen ein. Bereits während der Eingabe erscheint eine Liste aller Treffer. Ein Mausklick auf ein Suchergebnis führt sofort zur jeweiligen Person.

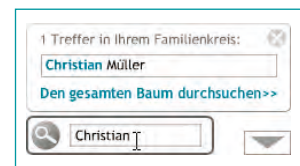

- **Stammbaumansicht wechseln**

Der Stammbaum lässt sich in verschiedenen Varianten am Bildschirm anzeigen. In der linken Navigationsspalte können Sie zum Beispiel statt der klassischen Ansicht auch einen *Ahnenkreis* einblenden. Bearbeiten lässt sich die Ahnentafel allerdings nur, wenn Sie den Modus *Stammbaum* aktivieren.

Hilfreich sind die *Darstellungsoptionen*. Hier legen Sie zum Beispiel fest, wie viele Generationen in einer Ebene angezeigt oder ob die Personen hochkant oder nur mit Foto angezeigt werden.